

Autor

Institution Stadt Bad Kissingen
 Abteilung Ordnungsamt
 Straße Rathausplatz 1
 PLZ 97688
 Stadt Bad Kissingen
 Land Deutschland
 Ansprechpartner
 Telefon
 E-Mail



Erstellt mit **DataCollect Webreporter** Version 1.0 am 31.01.2024 12:26:04

Messstelle

Name Am Kreuz 2
 Rtg. kommend (Name) stadteinwärts
 Rtg. gehend (Name)
 Vmax StVO 
 Kommentar Zone 30
 Gerätetyp **DSD**

Zeitbereich

Startdatum 06.11.2023 09:00
 Enddatum 07.01.2024 15:59
 Tage Mo, Di, Mi, Do, Fr, Sa, So
 Zeitintervall 60 Minuten
 Zeitfenster / Tag 00:00 - 23:59

Geschwindigkeitsklassen [V in km/h]

| Zeit | Σ | 10 | 20 | 30 | 40 | 50 | 60 | 70 | 80 | 90 | 100 | 110 | >110 |
|-------------|-------|-----|-----|------|-------|------|-----|----|----|----|-----|-----|------|
| 00:00-06:00 | 239 | 6 | 7 | 20 | 78 | 111 | 16 | 1 | 0 | 0 | 0 | 0 | 0 |
| 06:00-09:00 | 1733 | 3 | 46 | 242 | 961 | 453 | 28 | 0 | 0 | 0 | 0 | 0 | 0 |
| 15:00-19:00 | 6764 | 46 | 223 | 939 | 3514 | 1881 | 159 | 2 | 0 | 0 | 0 | 0 | 0 |
| 06:00-22:00 | 22702 | 135 | 728 | 2808 | 11542 | 6912 | 563 | 13 | 1 | 0 | 0 | 0 | 0 |
| 00:00-24:00 | 23089 | 141 | 738 | 2843 | 11691 | 7077 | 584 | 14 | 1 | 0 | 0 | 0 | 0 |

Geschwindigkeitskennzahlen [V in km/h]



DSD SAFETY Erfolg

| Vmin | Vavg | Vmax | V15 | V50 | V85 | Vexc % |
|------|------|------|-----|-----|-----|-------------|
| 4 | 37 | 71 | 30 | 38 | 45 | 83.9 |

| Vin | Vout | Vred | Vred % |
|-----------|-----------|------|--------|
| 37 | 34 | -3 | -8 |

Beschreibungen

Vmin: Minimale Geschwindigkeit
 Vavg: Durchschnittliche Geschwindigkeit
 Vmax: Maximale Geschwindigkeit
 V15: Grenzggeschwindigkeit für die ersten 15% der Fahrzeuge
 V50: Grenzggeschwindigkeit für die ersten 50% der Fahrzeuge

V85: Grenzggeschwindigkeit für die ersten 85% der Fahrzeuge
 Vexc %: Geschwindigkeitsüberschreitung in %
 Vin: Durchschnittliche Eintrittsgeschwindigkeit
 Vout: Durchschnittliche Austrittsgeschwindigkeit
 Vred: Durchschnittliche Reduktion der Geschwindigkeit zwischen Eintritt und Austritt

Autor

Institution Stadt Bad Kissingen
Abteilung Ordnungsamt
Straße Rathausplatz 1
PLZ 97688
Stadt Bad Kissingen
Land Deutschland
Ansprechpartner
Telefon
E-Mail



Erstellt mit **DataCollect Webreporter** Version 1.0 am 31.01.2024 12:26:05

Messtelle

Name Am Kreuz 2
Rtg. kommend (Name) stadteinwärts
Rtg. gehend (Name)
Vmax StVO 
Kommentar Zone 30
Gerätetyp **DSD**

Zeitbereich

Startdatum 06.11.2023 09:00
Enddatum 07.01.2024 15:59
Tage Mo, Di, Mi, Do, Fr, Sa, So
Zeitintervall 60 Minuten
Zeitfenster / Tag 00:00 - 23:59

Verkehrsmengen Ganglinie

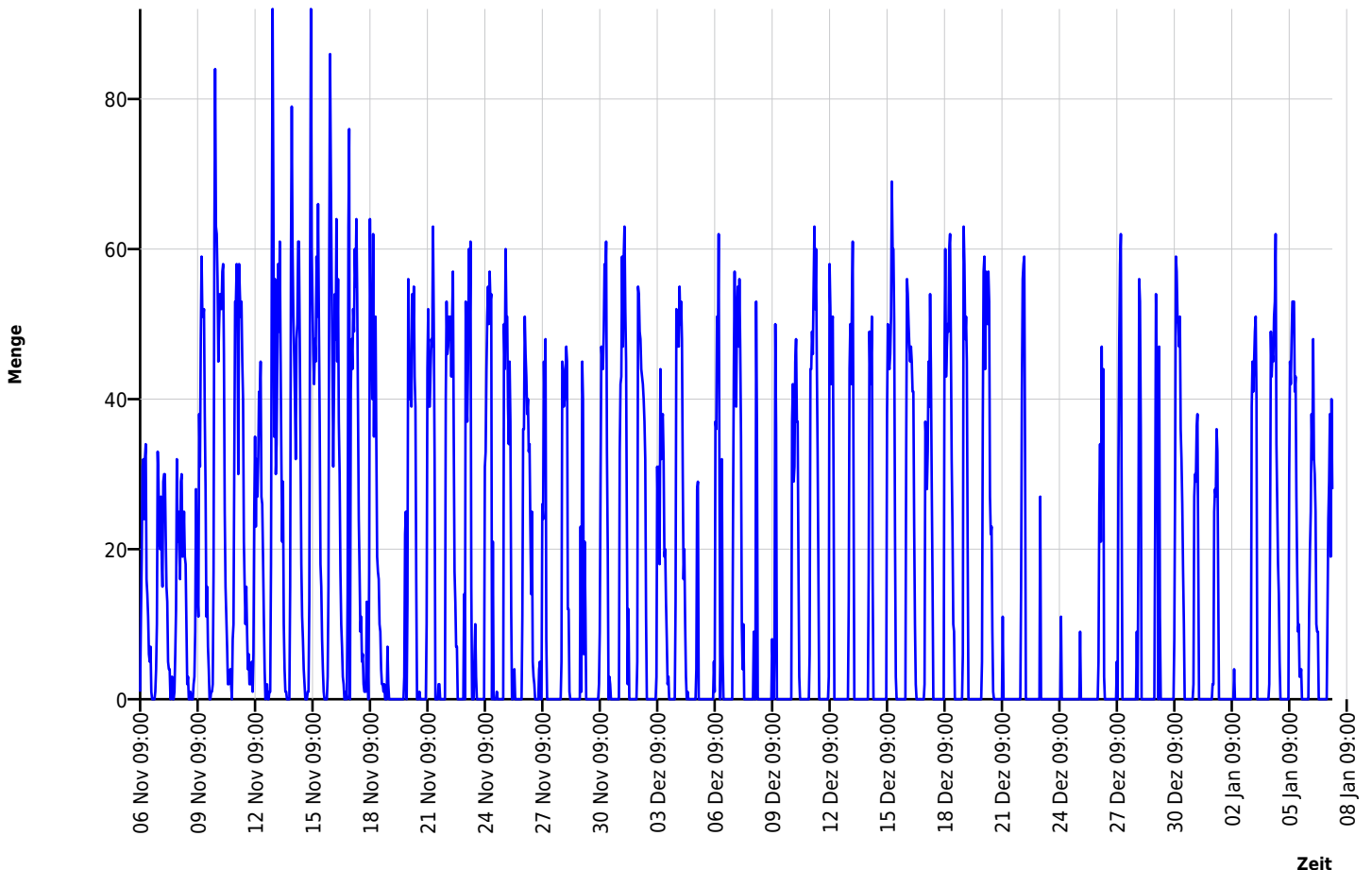

Autor

Institution Stadt Bad Kissingen
Abteilung Ordnungsamt
Straße Rathausplatz 1
PLZ 97688
Stadt Bad Kissingen
Land Deutschland
Ansprechpartner
Telefon
E-Mail



Erstellt mit **DataCollect Webreporter** Version 1.0 am 31.01.2024 12:26:05

Messtelle

Name Am Kreuz 2
Rtg. kommend (Name) stadteinwärts
Rtg. gehend (Name)
Vmax StVO 
Kommentar Zone 30
Gerätetyp **DSD**

Zeitbereich

Startdatum 06.11.2023 09:00
Enddatum 07.01.2024 15:59
Tage Mo, Di, Mi, Do, Fr, Sa, So
Zeitintervall 60 Minuten
Zeitfenster / Tag 00:00 - 23:59

Geschwindigkeits-Diagramm

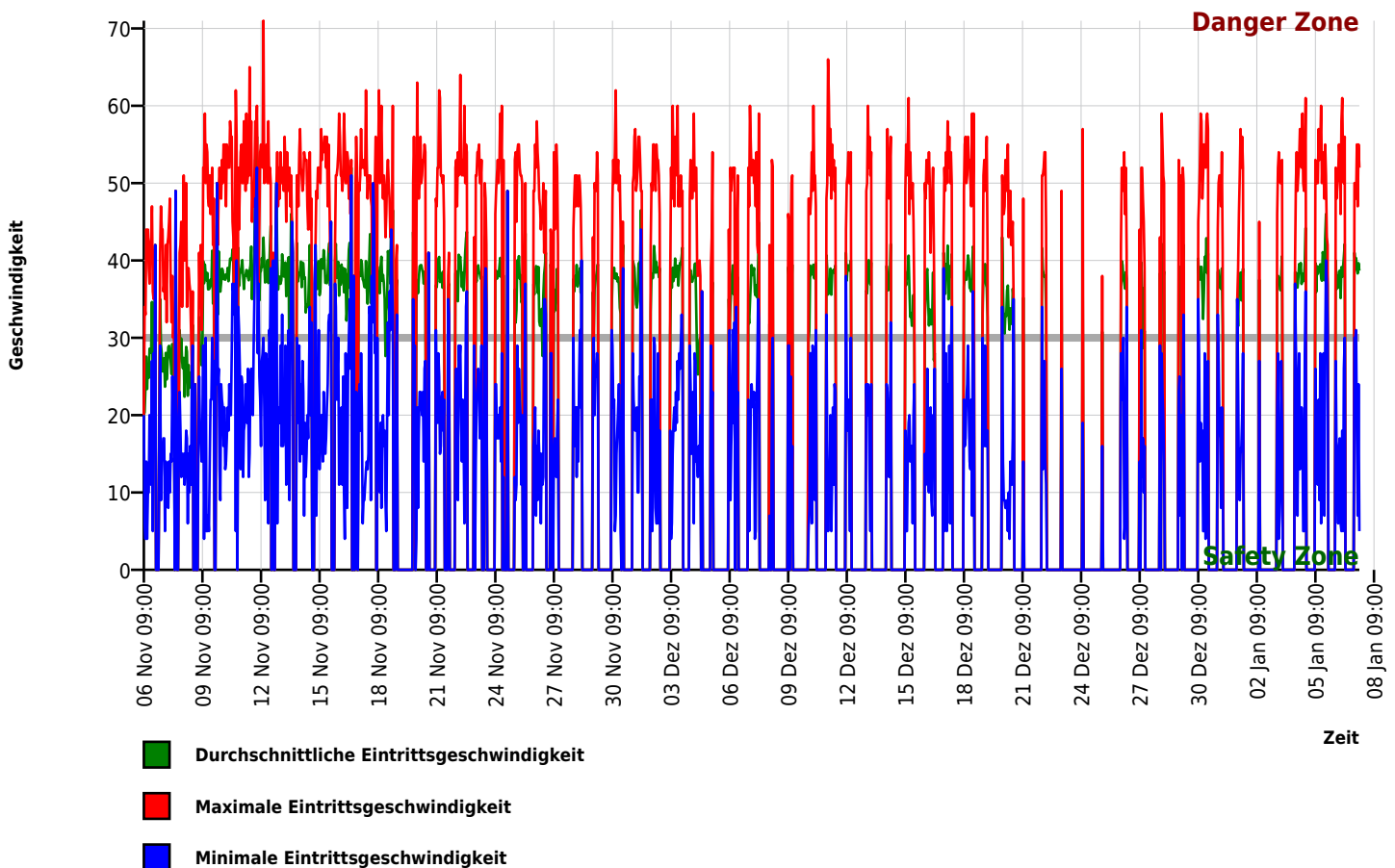

Autor

Institution Stadt Bad Kissingen
 Abteilung Ordnungsamt
 Straße Rathausplatz 1
 PLZ 97688
 Stadt Bad Kissingen
 Land Deutschland
 Ansprechpartner
 Telefon
 E-Mail



Erstellt mit **DataCollect Webreporter** Version 1.0 am 31.01.2024 12:26:05

Messtelle

Name Am Kreuz 2
 Rtg. kommend (Name) stadteinwärts
 Rtg. gehend (Name)
 Vmax StVO 
 Kommentar Zone 30
 Gerätetyp **DSD**

Zeitbereich

Startdatum 06.11.2023 09:00
 Enddatum 07.01.2024 15:59
 Tage Mo, Di, Mi, Do, Fr, Sa, So
 Zeitintervall 60 Minuten
 Zeitfenster / Tag 00:00 - 23:59

Geschwindigkeits-Histogramm

